LED WINNER LIGHTING

Katalog PROIZVODA

IZDANJE 2027

SIGURNOST IZBORA.
SVJETLO POBJEDNIKA.

VAŠ PARTNER ZA NAPREDNA LED RJEŠENJA.

www.ledwinnerlighting.hr

Dobrodošli u svijet svjetla koje radi za vas.

Svjetlo je više od funkcionalnosti – ono oblikuje prostor, naglašava arhitekturu i stvara doživljaj. U svijetu gdje su učinkovitost, održivost i dizajn jednako važni, moderna LED rasvjeta postaje ključan element svakog kvalitetno osmišljenog okruženja.

Naša tvrtka specijalizirana je za razvoj i distribuciju naprednih LED rješenja koja odgovaraju najvišim standardima industrije. Bilo da se radi o industrijskim pogonima, komercijalnim prostorima, javnoj rasvjeti ili privatnim objektima, pristupamo svakom projektu s jasnim ciljem – pružiti optimalnu kombinaciju performansi, dugotrajnosti i estetske vrijednosti.

U našoj ponudi nalaze se rješenja za unutarnju i vanjsku rasvjetu, LED trake i napajanja, kao i sustavi kontrole i upravljanja koji omogućuju potpunu prilagodbu svjetla specifičnim potrebama prostora. Od stambenih prostora, butika i supermarketa do proizvodnih hala, sportskih objekata i urbanih sredina – razumijemo zahtjeve različitih okruženja i nudimo proizvode koji ih nadilaze.

Fokusirani smo na kvalitetu, energetsku učinkovitost i pouzdanost. Svaki proizvod u našem asortimanu pažljivo je odabran kako bi osigurao dug vijek trajanja, minimalno održavanje i maksimalnu uštedu energije, uz vrhunsku razinu osvjetljenja.

Kroz stručnost, iskustvo i kontinuirano praćenje tehnoloških trendova, gradimo dugoročna partnerstva i pružamo rješenja koja ne samo da zadovoljavaju potrebe današnjice, već su spremna i za izazove budućnosti.





CE



WEEE

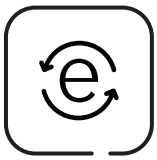

ENERGY LABEL



RoHS

LVD | EMC | ErP

EN standards

Kategorije:

— 01 / 23 Industrijske visilice 05 - 07

— 02 / 23 Led reflektori 08 - 12

— 03 / 23 Industrijska linijska rasvjeta 13 - 16

— 04 / 23 Industrijska tračna rasvjeta 17 - 21

— 05 / 23 Ulična rasvjeta 22 - 25

— 06 / 23 Vanjska dekorativna rasvjeta 26 - 28

— 07 / 23 Panik rasvjeta 29 - 30

— 08 / 23 Senzori 31 - 33

— 09 / 23 Led sijalice 34 - 36

— 10 / 23 Led trake 37 - 39

— 11 / 23 Led moduli 40 - 41

— 12 / 23 Aluminijski profili 42 - 50

— 13 / 23 Led paneli (manji i veći) 51 - 57

— 14 / 23 Led stropna rasvjeta sa senzorom 58 - 61

— 15 / 23 Zidne lampe 62 - 67

— 16 / 23 Downlighteri 68 - 74

— 17 / 23 Trofazne šine i reflektori 75 - 78

— 18 / 23 Napajanja 79 - 82

— 19 / 23 Magnetna šina 5 cm i reflektori 83 - 85

— 20 / 23 Magnetna šina 2 cm 86 - 87

— 21 / 23 Magnetna šina 35mm i reflektori 88 - 90

— 22 / 23 Kontrole I Upravljanja 91 - 96

— 23 / 23 Prekidači i utičnice 97 - 99



Industrijske visilice

Industrijske visilice konstruirane su za prostore s visokim stropovima gdje je potrebna snažna i koncentrirana rasvjeta. Omogućuju visok svjetlosni tok uz optimalnu kontrolu potrošnje energije. Izrađene su od izdržljivih materijala s naglaskom na učinkovito hlađenje i dugotrajan rad. Primjenjuju se u proizvodnim pogonima, sportskim dvoranama, skladištima i logističkim centrima. Dostupne su u različitim snagama i kutovima zračenja za precizno prilagođavanje radnim uvjetima.

Pogodno za korištenje: industrijske hale, skladišta, sportske dvorane, trgovački centri, hangari, proizvodni pogoni itd.





1886, 1887

LED High bay

max.
100W - 200W / 5000K IP67

Ulazni Napon AC [V]:	220 - 240V	**Radna temperatura:**	-37 do +60 °C
Snaga [W]:	100W - 200W	**Dimenzije [mm]:**	Ø290 mm / 3.75 Kg - Ø410 mm / 6.7 Kg
Boja svjetlosti:	5000K	**IP:**	IP67
Beam angle:	120 °	**Boja tijela:**	● Crni ◐ Crno/crvena
Dimabilno:	1-10V	**Driver:**	Philips Xitanium Dimmable
Varijante:	Kaljeno staklo s prozirnim premazom Plastificirano s prozirnim premazom	**Energetska oznaka:**	A++

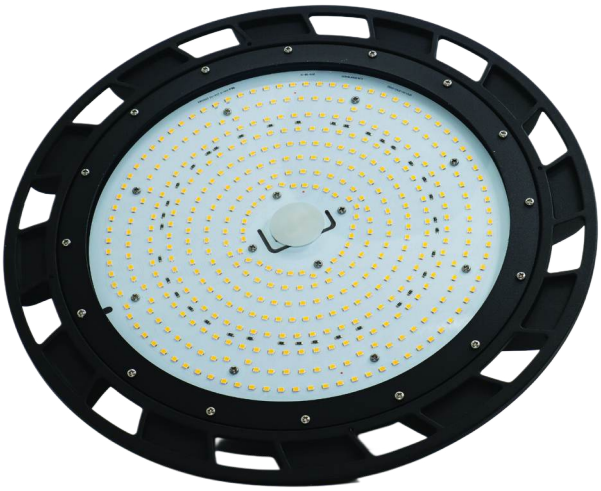

3313

LED high bay

max.
100W - 150W - 200W / 4000K IP65

Ulazni Napon AC [V]:	108 - 305V
Snaga [W]:	100W - 150W - 200W
Boja svjetlosti:	4000K
Beam angle:	120 °
Dimabilno:	0 - 10V
Energetska oznaka:	A++

Radna temperatura:	-40 + 60°C
Dimenzije [mm]:	Ø260 mm
IP:	IP65
Boja tijela:	● Crni
Varijante:	Kaljeno staklo s prozirnim premazom Plastificirano s prozirnim premazom

LED high bay

max.
100W / 6500K IP65

Snaga [W]:	100W
Boja svjetlosti:	6500K
IP Ocjene:	IP65
Lumeni [lm]:	12000 lm



LED reflektori

LED reflektori osiguravaju snažno i usmjereno osvjetljenje unutarnjih i vanjskih prostora. Koriste se za osvjetljenje fasada, parkirališta, gradilišta, skladišta i sportskih terena. Odlikuju se visokom svjetlosnom učinkovitošću i otpornim kućištem prilagođenim vanjskim uvjetima. Dostupni su u različitim snagama i kutovima zračenja za različite primjene.

Pogodno za korištenje: dvorišta, parkirališta, fasade, gradilišta, sportski tereni, industrijski objekti itd.

02 / 23





2875, 2873

LED Reflektor

max.
20W - 30W
50W - 100W / 5000K IP66

Ulazni Napon AC [V]:	220 – 240V	**Lumeni [lm]:**	2000 lm - 3000 lm - 5000 lm
Snaga [W]:	20W - 30W - 50W - 100W	**IP:**	IP66
Boja svjetlosti:	5000K	**Boja tijela:**	Crni
Faktor snage:	>0.9		



2206,2207

LED Reflektor modularni

max.
50W - 100W
150W - 200W / 5000K IP65

Ulazni Napon [V]:	100 - 277 AC
Snaga [W]:	50W - 100W - 150W - 200W
Boja svjetlosti:	5000K
Faktor snage:	>0.9
Lumeni [lm]:	7500 lm - 13500 lm - 20250 lm - 27000lm
Beam angle:	60/90

Težina:	2.2 KG (100W/5500K)
IP:	IP65
Materijal:	Nehrđajući čelik
Dimenzije [mm]:	350 × 75 × 75 350 × 155 × 75 350 × 240 × 75 350 × 315 × 75



2876, 2877

LED Reflektor

Ulazni Napon AC [V]:	120 - 277V
Snaga [W]:	50W - 100W
Boja svjetlosti:	5000K
Faktor snage:	>0.9
Lumeni [lm]:	9500lm - 19000lm
IP:	IP66
Dimenzije [mm]:	330 × 310 × 90mm, 320 × 240 × 85mm
Boja tijela:	● Crni



2256

LED Reflektor sa senzorom

Ulazni Napon AC [V]:	186 – 265V	**Radna temperatura:**	-10 do 40 °C
Snaga [W]:	20W	**Kut detekcije:**	120° C
Boja svjetlosti:	5000K	**Razina okolnog osvjetljenja:**	10-2000LUX (podesivo)
Faktor snage:	>0.9	**Vrijeme zadrške:**	10 sek max 2 min
Lumeni [lm]:	2000lm	**Domet detekcije:**	max. 10 m
IP:	IP65	**Boja tijela:**	● Crni
Dimenzije [mm]:	132 × 169 × 46		



2710, 2715

LED Reflektor RGB+CCT

Ulazni Napon [V]:	24V/220 - 240 AC
Snaga [W]:	9W – 15W
Boja svjetlosti:	2700K - 6500K
CRI:	>80
Beam angle:	15 °
IP:	IP65



2817, 2818

LED Reflektor RGB+CCT 3×10A

Ulazni Napon [V]:	24V/220 - 240 AC	**Beam angle:**	15/60/90
Snaga [W]:	50W - 100W	**IP:**	IP65
Diode:	SMD3030	**Boja:**	CCT + RGB
CRI:	>80	**Driver:**	Meanwell
Dimenzije [mm]:	310 × 85 × 165 mm - 310 × 175 × 165 mm		
Varijante:	50W 3×10A - 100W 3×10A		



1711

LED Reflektor

Ulazni Napon AC [V]:	100 - 305V
Snaga [W]:	100W
Boja svjetlosti:	5000K
RA:	>70
IP:	IP65
Faktor snage:	>0.95



2412

LED Reflektor za tunele

Ulazni Napon [V]:	100 - 240V	**CRI:**	>70
Snaga [W]:	100W	**IP:**	IP67
Boja svjetlosti:	5000K		
Frekvencija svjetlosti [Hz]:	50/60Hz		
Radna temperatura:	-10 do 40 °C		
Faktor snage:	0.95		



2998, 1917

LED Reflektor za bazen RGB

Ulazni Napon [V]:	12V
Snaga [W]:	15W - 20W
IP:	IP68
Boja:	RGB
Dubina instalacije [cm]:	max. 50 cm





Industrijska linearna rasvjeta

Industrijska linearna rasvjeta namijenjena je kontinuiranom osvjetljenju velikih radnih i skladišnih površina s naglaskom na visoku energetsku učinkovitost i pouzdanost. Modularna konstrukcija omogućuje povezivanje u neprekinute svjetlosne linije prilagođene tlocrtu objekta. Dostupne su različite optike za optimalnu raspodjelu svjetla ovisno o visini montaže i zahtjevima radnog procesa. Robusno kućište, visok stupanj zaštite i dug vijek trajanja smanjuju potrebu za održavanjem. Sustavi su projektirani za stabilan rad u zahtjevnim uvjetima poput prašine, vlage i temperaturnih oscilacija.

Pogodno za korištenje: garaže, proizvodne hale, skladišta, logistički centri, supermarketi, sportske dvorane i veliki komercijalni prostori, moderni uredi, recepcije, galerije itd.

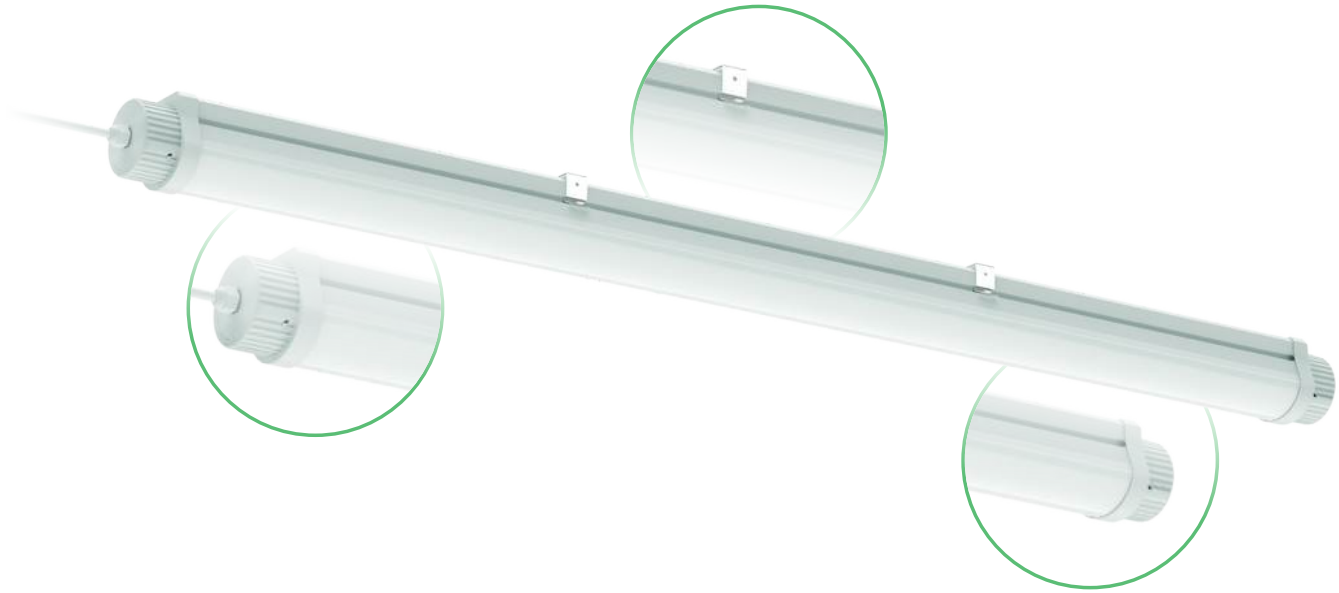

2884 s

LED Tri-proof

max.
25W - 30W - 36W
3K - 4K - 6K IP65

Ulazni Napon [V]:	220 - 240V	**Frekvencija svjetlosti [Hz]:**	50/60Hz
Snaga [W]:	25W - 30W - 36W	**Dimenzije [cm]:**	120 cm
Boja svjetlosti:	3000K - 4000K - 6000K	**IP:**	IP65



2859, 2860

LED Linearna svjetiljka

max.
40W / 4K - 6K

Ulazni Napon [V]:	220 - 240V	**Frekvencija svjetlosti [Hz]:**	50/60Hz
Snaga [W]:	40W	**Dimenzije [cm]:**	120 cm
Boja svjetlosti:	4000K - 6000K	**Power factor:**	0.9
Lumeni [lm]:	5800 lm		



1537, 2082, 2083

LED cijev T8

Ulazni Napon AC [V]:	200 - 240V
Snaga [W]:	9W - 18W - 20W
Boja svjetlosti:	6000K - 6500K
Beam angle:	200 °
Lumeni [lm]:	1800 lm - 2600 lm
Dimenzije [mm]:	60 cm - 120 cm - 150 cm



3551, 3550

LED uredska svjetiljka

Snaga [W]:	35W
Boja svjetlosti:	4000K
Dimenzije [mm]:	120 cm
Boja tijela:	○ Bijeli ● Crni



1540, 1542

LED cijev T5

Ulazni Napon AC [V]:	200 - 240V
Snaga [W]:	8W - 16W
Boja svjetlosti:	6000K
Dimenzije [mm]:	60 cm - 120 cm



3308, 3058, 3059

Vodotjesna lampa kućište

Snaga [W]:	10W X2 - 18W X2
Dimenzije [mm]:	60 cm - 120 cm - 150 cm





Industrijska tračna rasvjeta

Industrijska tračna rasvjeta namijenjena je kontinuiranom osvjetljenju velikih radnih i skladišnih površina s naglaskom na visoku energetsku učinkovitost i pouzdanost. Modularna konstrukcija omogućuje povezivanje u neprekinute svjetlosne linije prilagođene tlocrtu objekta. Dostupne su različite optike za optimalnu raspodjelu svjetla ovisno o visini montaže i zahtjevima radnog procesa. Robusno kućište, visok stupanj zaštite i dug vijek trajanja smanjuju potrebu za održavanjem. Sustavi su projektirani za stabilan rad u zahtjevnim uvjetima poput prašine, vlage i temperaturnih oscilacija.

Pogodno za korištenje: garaže, proizvodne hale, skladišta, logistički centri, supermarketi, sportske dvorane i veliki komercijalni prostori, moderni uredi, recepcije, galerije itd.



3700

LED Tračna rasvjeta S-LINE

max.
35W - 50W/4K 1.5m IP20

Ulazni Napon [V]:	220 - 240V	**CRI:**	80Ra/90Ra
Snaga [W]:	35W - 50W	**IP:**	IP20
Boja svjetlosti:	4000K	**Boja tijela:**	○ Bijeli ● Crni
Faktor snage:	0.95	**Frekvencija svjetlosti [Hz]:**	50/60Hz
Lumeni [lm]:	6825 lm	**Radna temperatura:**	-25 °/+40 °C
Svjetlosna učinkovitost:	195lm/W	**Dimenzije [mm]:**	L-1500 mm, H-76 mm, W-70 mm
Beam angle:	30 ° - 120 °	**Indeks uzvrata boje:**	R9>0
Tip sustava:	4 žice/3 faze	**Podesivost:**	Mogućnost nagiba svjetla
Dužina:	1.5m		

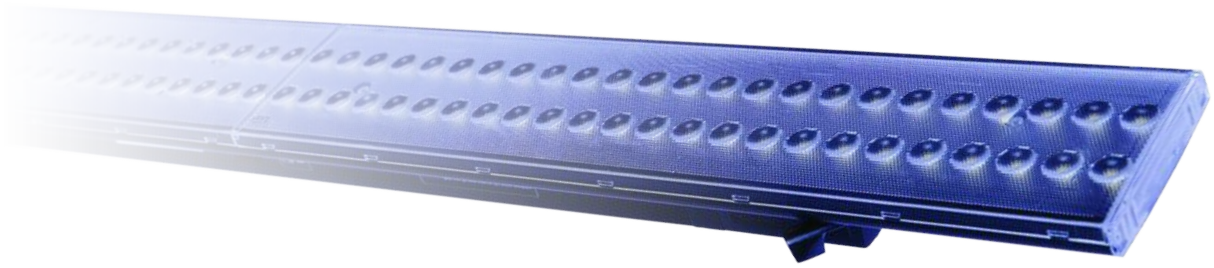

3716

LED Tračna rasvjeta T-LINE

max.
40W / 4000K IP40

Ulazni Napon [V]:	220 - 240V	**IP:**	IP40
Snaga [W]:	40W	**Boja tijela:**	● Crni
Boja svjetlosti:	4000K	**Radna temperatura:**	-25/+40 °C
Frekvencija svjetlosti [Hz]:	50/60 Hz	**Dimenzije [mm]:**	L-1500 mm, H-56 mm, W-60 mm
Svjetlosna učinkovitost:	160lm/W	**Indeks uzvrata boje:**	R9>0
Podesivost:	Mogućnost nagiba svjetla	**Tip sustava:**	4 žice/3 faze
CRI:	80Ra/90Ra		

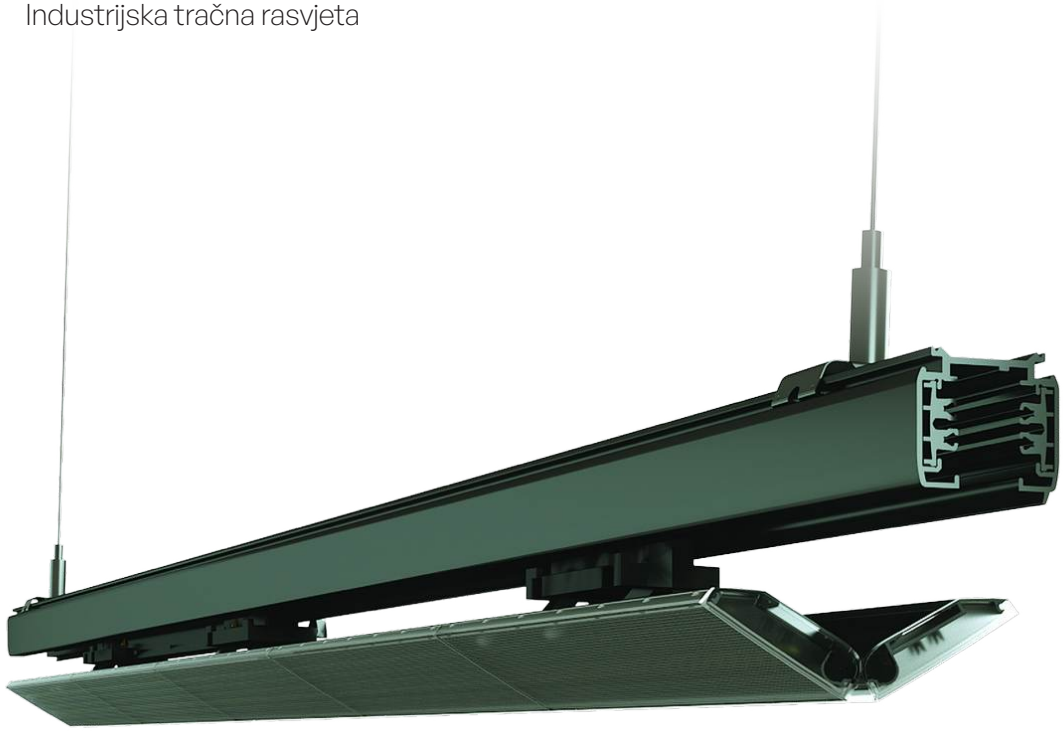

3725, 3724

LED Tračna rasvjeta T-LINE

max.
50W / 4000K IP40

Ulazni Napon [V]:	220 - 240V	**IP:**	IP40
Snaga [W]:	50W	**Boja tijela:**	○ Bijeli ● Crni
Boja svjetlosti:	4000K	**Radna temperatura:**	-25/+40 °C
Frekvencija svjetlosti [Hz]:	50/60 Hz	**Indeks uzvrata boje:**	R9>0
Svjetlosna učinkovitost:	150 lm/W	**Driver:**	Dali driver
Podesivost:	Mogućnost nagiba s dva krila	**Tip sustava:**	4 žice/3 faze
CRI:	80Ra/90Ra	**Dimenzije [mm]:**	L-600 mm, H-68 mm, W-120 mm L-1500 mm, H-68 mm, W-120 mm



3701

Tračna rasvjeta okvir normal

Dužina:	1.5m
Boja tijela:	● Crni



3702

Tračna rasvjeta okvir terminal

Dužina:	1.5m
Boja tijela:	○ Bijeli ● Crni



3717

Tračna rasvjeta T-LINE šina

CTTS - 20 - 04BK

Ulazni Napon [V]:	220V
Boja tijela:	● Crni
Dužina:	1.5m



Ulična rasvjeta

Ulična rasvjeta namijenjena je osvjetljenju prometnica, parkirališta, industrijskih zona i javnih površina. Projektirana je za visoku učinkovitost, dug radni vijek i otpornost na vremenske uvjete. Optički sustavi omogućuju preciznu distribuciju svjetla uz smanjenje svjetlosnog onečišćenja. Pogodna je za infrastrukturne i komunalne projekte.

Pogodno za korištenje: : prometnice, parkirališta, industrijske zone, javne površine, privatni kompleksi itd.

05 / 23



2850/51/52

LED Ulična rasvjeta

max.
30W - 60W
120W/4000K IP66

Ulazni Napon [V]:	120 - 240V	**CRI:**	80
Snaga [W]:	30W - 60W - 120W	**Beam angle:**	90° - 140°
Boja svjetlosti:	4000K	**Dimenzije cijevi [mm]:**	Ø50 - Ø60
LM/W:	130/150	**Dimenzije [mm]:**	145 × 375 mm 185 × 500 mm 210 × 580mm
IP:	IP66		



2882, 2881

LED Ulična rasvjeta

max.
70W - 100W /4000K IP66

Ulazni Napon [V]:	120 - 277V
Snaga [W]:	70W - 100W
Boja svjetlosti:	4000K
Materijal:	Kaljeno staklo
IP:	IP66 + IK08

Radna temperatura:	-30 - 60 °C
Faktor snage:	>0.9
Materijal tijela:	Nehrđajući čelik
Dimenzije [mm]:	588 × 210 mm 600 × 258 mm



2612/13

Ulična solarna rasvjeta

max.
5V/20W -
5V/25W/4000K IP65

Baterija:	3.2V/18Ah - 3.2V/24Ah
Snaga:	5V/20W Mono - 5V/25W Mono
Boja svjetlosti:	4000K
Diode:	SMD3030
IP:	IP65

Boja svjetiljke:	● Crni ● Siva
Dimenzije [mm]:	(603 × 211 × 43 mm) - (687 × 211 × 43 mm)
Dimenzija rupe [mm]:	60 mm



Vanjska dekorativna rasvjeta

Ukrasni rasvjetni vanjski stupovi kombiniraju estetsku vrijednost i funkcionalno osvjetljenje otvorenih prostora. Namijenjeni su parkovima, šetnicama, trgovima, hotelskim kompleksima i privatnim okućnicama gdje rasvjeta oblikuje vizualni identitet prostora. Dostupni su u različitim visinama, dizajnerskim stilovima i završnim obradama. LED tehnologija osigurava energetsku učinkovitost, dug radni vijek i otpornost na vremenske uvjete. Omogućuju stvaranje ambijenta uz istovremeno osiguravanje sigurnosti i vidljivosti.

Pogodno za korištenje: : parkovi, šetnice, dvorišta, hotelski kompleksi, rezidencijalne zone, javne površine itd.



2614, 2615

Rasvjetni STUP

Dužina stupa:	3.5m - 3m
Materijal:	Plastificirani čelik



2618

Rasvjetni STUP ukrasni

Materijal:	Aluminij



2958

Rasvjetni STUP ukrasni

Dužina stupa:	3m
Boja svjetlosti:	4000K
Varijante:	Ugrađeno dekorativno svjetlo u stup



2610 - 2

Solarni STUP

Boja svjetlosti:	3000 / 6000K
IP:	IP65
Dužina stupa:	60 cm



2994

Ulična Rasvjeta

Snaga [W]:	50W
Boja svjetlosti:	4000K



2605

Ulična Rasvjeta

Snaga [W]:	30W
Boja svjetlosti:	4000K
Dužina stupa:	3m
Po Varijanti:	Ugrađeno dekorativno svjetlo u strane stupa



2610 - 1

Solarni STUP

Boja svjetlosti:	3000 / 6000K
IP:	IP65
Dužina stupa:	60 cm

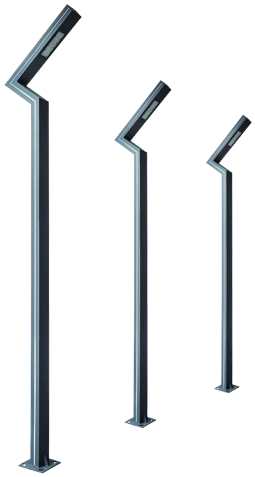

2607

Ulična Rasvjeta

Snaga [W]:	30W
Boja svjetlosti:	4000K
Dužina stupa:	3m
Varijante:	Ugrađeno dekorativno svjetlo u strane stupa



2608

Ulična Rasvjeta

Snaga [W]:	30W
Boja svjetlosti:	4000K
Dužina stupa:	3m
Varijante:	Ugrađeno dekorativno svjetlo u strane stupa

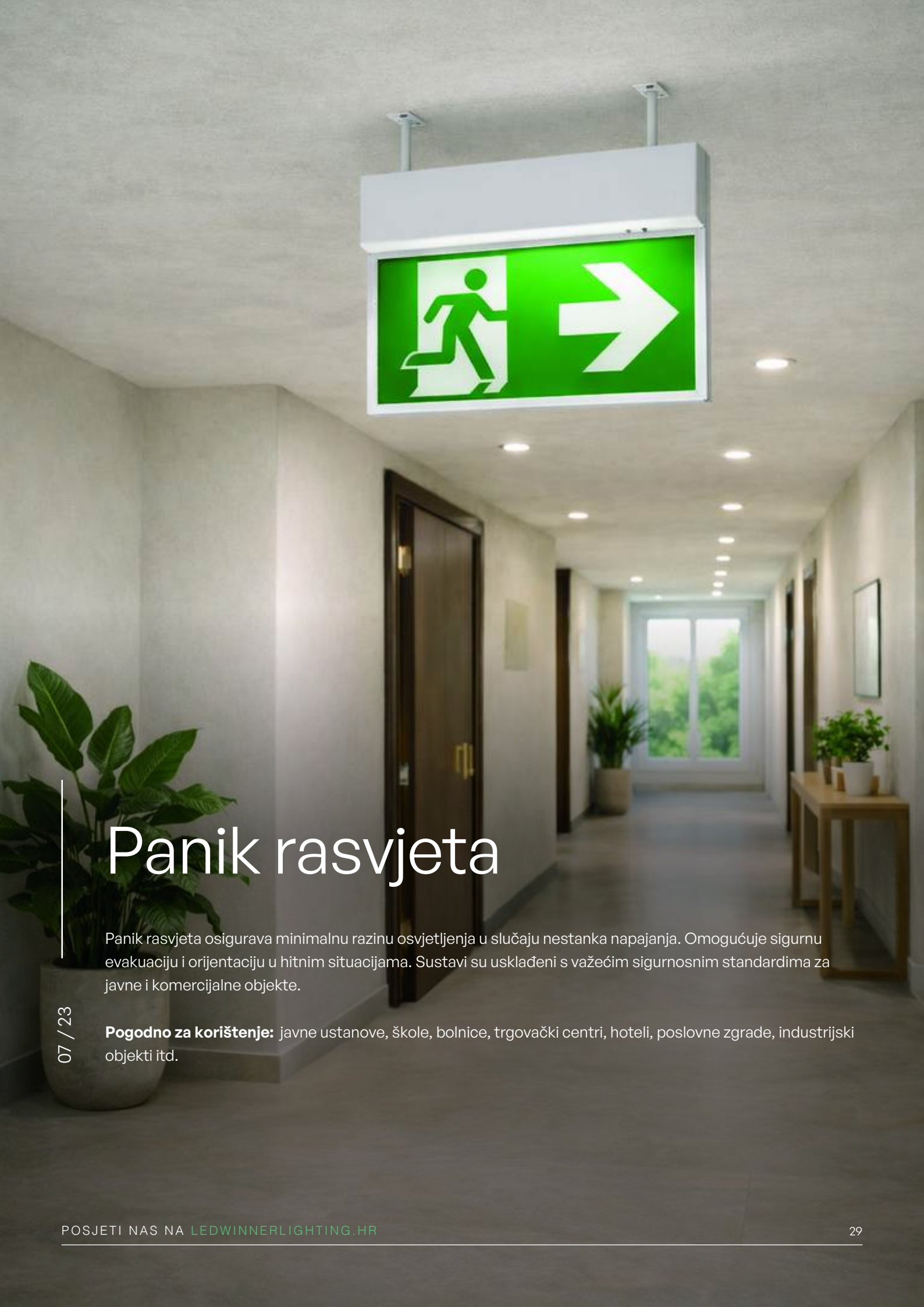

Panik rasvjeta

Panik rasvjeta osigurava minimalnu razinu osvjetljenja u slučaju nestanka napajanja. Omogućuje sigurnu evakuaciju i orijentaciju u hitnim situacijama. Sustavi su usklađeni s važećim sigurnosnim standardima za javne i komercijalne objekte.

Pogodno za korištenje: javne ustanove, škole, bolnice, trgovački centri, hoteli, poslovne zgrade, industrijski objekti itd.

07 / 23



3324

Panik lampa s piktogramom

Ulazni Napon [V]:	220 - 240V
Snaga [W]:	3.5W
Boja svjetlosti:	6000K
Baterija:	3.6V 900mAh
Snaga nužnog rada:	1.5W
Vrijeme rada:	3H
IP:	IP20



3326

Panik lampa ugradbena/nadgradna

Ulazni Napon [V]:	220 - 240V
Snaga [W]:	3W
Boja svjetlosti:	6000K
Baterija:	3.7V 3350mAh
Snaga nužnog rada:	2.6W
Vrijeme rada:	3H
Dimenzija rupe [mm]:	Ø125mm
Dimenzije [mm]:	42 × 125mm



3322

Panik lampa ugradbena/nadgradna

Ulazni Napon [V]:	220 - 240V
Snaga [W]:	3W
Boja svjetlosti:	6000K
Baterija:	3.6V 600mAh
Tip lampe:	SMD LED
Frekvencija svjetlosti [Hz]:	50/60Hz
Vrijeme rada:	3H
Vrijeme punjenja:	15 - 24H
IP:	IP20



Senzori

Senzori pokreta, prisutnosti i osvijetljenosti automatiziraju rad rasvjetnih sustava. Omogućuju uključivanje i regulaciju rasvjete prema stvarnim potrebama prostora. Time se povećava energetska učinkovitost i smanjuju operativni troškovi. Primjenjuju se u unutarnjim i vanjskim prostorima različite namjene.

Pogodno za korištenje: hodnici, garaže, skladišta, vanjski prostori, industrijski objekti, pametni sustavi rasvjete itd.

08 / 23



2498, 2497

Senzor pokreta nadgradni / ugradbeni

Ulazni Napon [V]:	220 - 240V	**Vremensko kašnjenje:**	Min. 10 sek / Max. 30 min
Domet:	8m / 360 °	**Radna temperatura:**	-20 / +40 °C
Frekvencija svjetlosti (Hz):	50/60Hz	**IP:**	IP20
Razina okolnog osvjetljenja:	<3 -2 000 LUX (podesivo)		



2264

Analogni senzor pokreta

Ulazni Napon [V]:	1 - 10V DC	**Driver:**	Dimabilni driver 1-10V
Ugao:	360 °	**Razina okolnog osvjetljenja:**	50 - 800 LUX
Dimabilni:	1-100%		



1823

Senzor pokreta

Ulazni Napon [V]:	220 - 240V
Domet:	180 °/360 °, 12m Max
Frekvencija svjetlosti [Hz]:	50/60Hz
Razina okolnog osvjetljenja:	<3 - 2000 LUX (podesivo)
Vremensko kašnjenje:	Min. 10 sek / Max. 15 min
Radna temperatura:	-20 / +40 °C
IP:	IP20



1827

Senzor svjetla

Ulazni Napon [V]:	220 - 240V
Frekvencija svjetlosti [Hz]:	50/60Hz
Razina okolnog osvjetljenja:	<5 - 15 LUX
Radna temperatura:	-20 / +40 °C
IP:	IP20

2644, 2645, 2643, 5149

TOUCH SENZOR

Radni Napon: [V]:	DC 12 - 24V
Max opterećenje:	12V - 60W / 24 - 100W
Boja tijela:	○ Bijeli ● Crni ● Siva

TOUCH SENZOR ZA OGLEDALA

Radni Napon: [V]:	DC 12 - 24V
Snaga [W]:	60W
Karakteristika:	Podesiva svjetlina

SENZOR POKRETA

Radni Napon: [V]:	12 - 24V
Domet:	40 mm



Led sijalice

LED sijalice predstavljaju energetski učinkovitu zamjenu za tradicionalne izvore svjetla. Omogućuju trenutno postizanje pune svjetline bez zagrijavanja. Dostupne su u različitim oblicima, grlima i temperaturama boje za širok raspon primjena. Dug vijek trajanja i niska potrošnja energije čine ih ekonomičnim rješenjem za stambene i komercijalne prostore.

Pogodno za korištenje: stanovi i kuće, hoteli, restorani, uredi, trgovine, ugostiteljski objekti itd.

09 / 23



3920, 3930

LED sijalica E27

Ulazni Napon [V]:	220 - 240V
Snaga [W]:	7W
Boja svjetlosti:	3000K - 4000K
Varijante:	A60



3932, 3931, 3921

LED sijalica E14

Ulazni Napon [V]:	220 - 240V
Snaga [W]:	4.9W
Boja svjetlosti:	3000K - 4000K
Varijante:	LV37 Dimabilna , LV37



3923, 3924, 3922, 3925

LED sijalica GU10

Ulazni Napon [V]:	220 - 240V
Snaga [W]:	4.9W
Boja svjetlosti:	3000K - 4000K
Varijante:	GU10, GU10 Dimabilna



3928, 3929

LED sijalica edison E27

Ulazni Napon [V]:	220 - 240V
Snaga [W]:	8W
Boja svjetlosti:	2200K
Varijante:	LV95, LVD95



3926, 3927

LED sijalica edison E27

Ulazni Napon [V]:	220 - 240V
Snaga [W]:	8W
Boja svjetlosti:	2200K
Varijante:	LV64, LVD64 Dimabilna



3253, 3254

LED sijalica

Ulazni Napon [V]:	220 - 240V
Snaga [W]:	7W
Boja svjetlosti:	4000K
Dimenzije [mm]:	Ø50mm

Dodatni materijal:

GRLO GU10
GRLO E27



Led trake

LED trake omogućuju fleksibilno i diskretno osvjetljenje linearnih i dekorativnih elemenata. Primjenjuju se u kuhinjama, policama, spuštenim stropovima, stepenicama i komercijalnim interijerima. Dostupne su u različitim snagama, gustoćama dioda, bojama svjetla i stupnjevima zaštite, uključujući modele za vanjsku uporabu. Uz pravilno napajanje i hlađenje osiguravaju dugotrajan i stabilan rad.

Pogodno za korištenje: stanovi i kuće, kuhinje, police, stropne kaskade, namještaj, barove, wellness centre, vanjske dekorativne projekte (IP zaštita) itd.

10 / 23

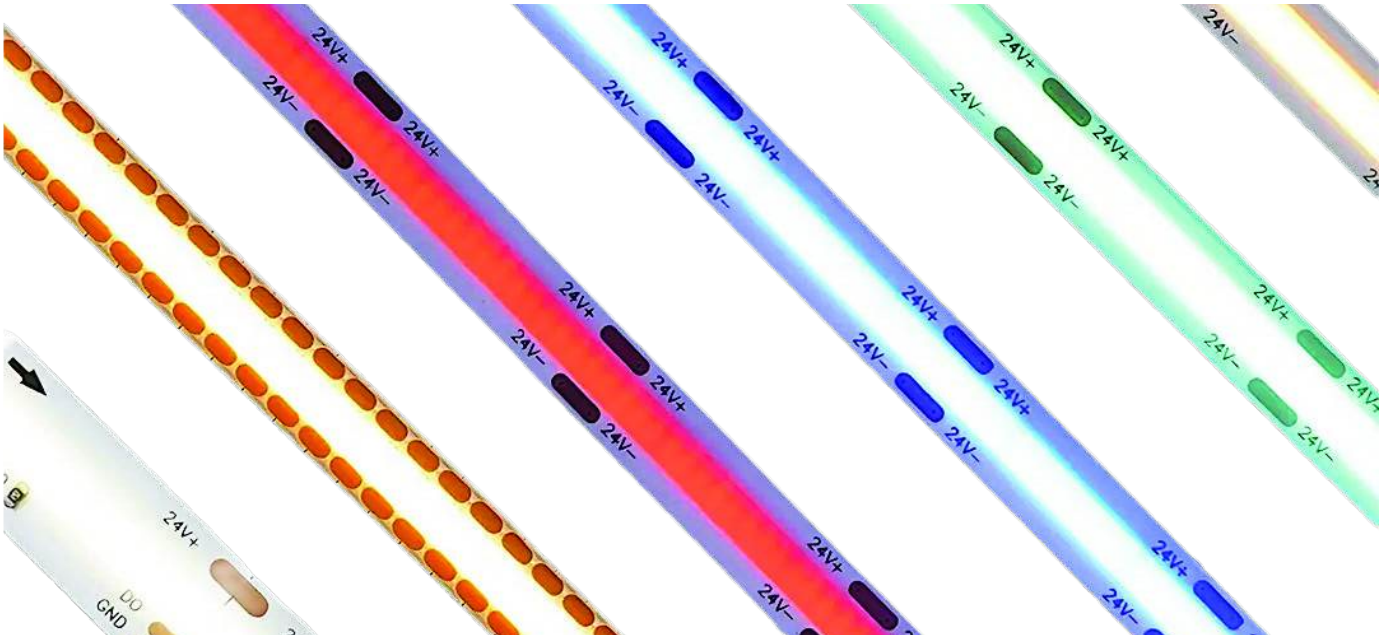

2863, 2864

LED traka COB 512 dioda

Ulazni Napon [V]:	24V
Snaga [W]:	12W
Boja svjetlosti:	3000K - 4000K
IP:	IP20

2861, 2862

LED traka COB 320 dioda

Ulazni Napon [V]:	24V
Snaga [W]:	10W
Boja svjetlosti:	3000K - 4000K
IP:	IP20

LED traka COB RGB

Ulazni Napon [V]:	24V
Snaga [W]:	14W
IP:	IP20

LED traka 120 dioda

Ulazni Napon [V]:	12V
Snaga [W]:	10W
Boja svjetlosti:	3000K - 4000K - 6000K
IP:	IP20

2181, 2183

LED traka IP54

Ulazni Napon [V]:	24V
Snaga [W]:	2.4W
Boja svjetlosti:	3000K - 4000K
IP:	IP54
Dužina [m]:	25m

LED traka RGB/SPI/COB

Ulazni Napon [V]:	24V
Snaga [W]:	4W
IP:	IP20

LED traka COB

Ulazni Napon [V]:	24V
Snaga [W]:	10W
Boja svjetlosti:	1800K - 2200K
IP:	IP20

LED traka COB 6K

Ulazni Napon [V]:	24V
Snaga [W]:	10W
Boja svjetlosti:	6000K
IP:	IP20

LED traka COB 6K

Ulazni Napon [V]:	12V
Snaga [W]:	7W
Boja svjetlosti:	6000K
IP:	IP20

LED traka Neon Flex

Ulazni Napon [V]:	24V
Snaga [W]:	10W
Boja svjetlosti:	3000K - 4000K - 6500K
Dužina [m]:	6 × 12mm

LED traka COB 220V

Ulazni Napon [V]:	220V
Snaga [W]:	10W
Boja svjetlosti:	4000K
IP:	IP44

LED traka RGBCW

Ulazni Napon [V]:	24V
Snaga [W]:	21W
IP:	IP20

LED traka 120 dioda (CCT)

Ulazni Napon [V]:	24V
Snaga [W]:	10W
Boja svjetlosti:	2700K - 6500K
IP:	IP20

LED traka 60 dioda RGBW

Ulazni Napon [V]:	12V
Snaga [W]:	10W
Boja svjetlosti:	4000K
IP:	IP20

LW16703

LED traka RGB SPI

Ulazni Napon [V]:	24V
Snaga [W]:	10W
IP:	IP20

LED traka 108 dioda RGB

Ulazni Napon [V]:	12V
Snaga [W]:	15W
IP:	IP20

LED traka 108 dioda SPI / DUAL COLOR

Ulazni Napon [V]:	24V
Snaga [W]:	16W
Boja svjetlosti:	2700 - 6500K
IP:	IP20



LED moduli

LED moduli su kompaktna i prilagodljiva rješenja za specifične rasvjetne primjene. Najčešće se koriste u svjetlećim reklamama, natpisima, vitrinama i specijalnim instalacijama. Omogućuju jednostavnu montažu i serijsko povezivanje uz stabilan svjetlosni učinak. Dostupni su u različitim bojama svjetla i stupnjevima zaštite, prilagođeni unutarnjoj i vanjskoj uporabi.

Pogodno za korištenje: reklamni natpisi, svjetleće kutije, totemi, dekorativne instalacije, vanjska signalizacija itd.



2696, 2697

LED modul

Ulazni Napon [V]:	12V - 24V
Snaga [W]:	1.5W
Boja svjetlosti:	4000K - 6000K
Varijante:	3/1 - 1.5W - 24V - 4K 3/1 - 1.5W - 24V - 6K 1.5W - 12V - 4000K



2578

LED modul RGB

Ulazni Napon [V]:	12V
Snaga [W]:	0.96W
Varijante:	3/1 - RGB SPI SMART - 0.96W - 12V RGB - 0.96W - 12V

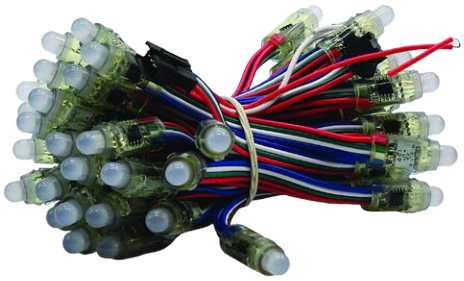

2695

Smartpixel light

Ulazni Napon [V]:	12V
Snaga [W]:	0.3W



2564

LED modul big

Ulazni Napon [V]:	24V
Snaga [W]:	2W
Boja svjetlosti:	6000K



Aluminijski profili za **led trake**

Aluminijski profili za LED trake osiguravaju stabilnu i dugotrajnu ugradnju LED rasvjete uz učinkovito odvođenje topline, čime se produžuje vijek trajanja sustava. Omogućuju preciznu integraciju rasvjete u namještaj, stropove, zidove, podove i stepenice. Dostupni su u nadgradnim, ugradbenim i kutnim izvedbama s različitim difuzorima za kontrolu raspršenja svjetla. Osim zaštitne funkcije, pružaju profesionalan i estetski čist završetak instalacije.

Pogodno za korištenje: luksuzni stambeni interijeri, kuhinje i dnevni boravci, hoteli, poslovni prostori, namještaj po mjeri, stepeništa, arhitektonski detalji itd.



204

Aluminijski profil nadgradni

Materijal:	Aluminij
Difuzor:	PC
Dimenzije:	17 × 7 × 12 mm
Boja tijela:	○ Bijeli ● Crni



205

Aluminijski profil ugradbeni

Materijal:	Aluminij
Difuzor:	PC
Dimenzije:	17 × 7 × 12 × 23,6 mm
Boja tijela:	○ Bijeli ● Crni



1616

Aluminijski profil nadgradni kutni

Materijal:	Aluminij
Difuzor:	PC
Dimenzije:	15,5 × 15,5 mm
Boja tijela:	○ Bijeli



104

Aluminijski profil nadgradni

Materijal:	Aluminij
Difuzor:	PC
Dimenzije:	13,2 × 7 mm
Boja tijela:	○ Bijeli



1202

Aluminijski profil nadgradni

Materijal:	Aluminij
Difuzor:	PC
Dimenzije:	16.8×14.3×12.6 mm
Boja tijela:	○ Bijeli ● Crni



2626-M

Aluminijski profil nadgradni

Materijal:	Aluminij
Difuzor:	PC
Dimenzije:	26 × 26 × 24,4 mm
Boja tijela:	○ Bijeli



2626-A

Aluminijski profil ugradbeni

Materijal:	Aluminij
Difuzor:	PC
Dimenzije:	39,6 × 26 × 26 mm
Boja tijela:	○ Bijeli



305

Aluminijski profil ugradbeni

Materijal:	Aluminij
Difuzor:	PC
Dimenzije:	66.7 mm × 23,6 × 13.8 × 20,7 mm
Boja tijela:	○ Bijeli



304

Aluminijski profil ugradbeni

Materijal:	Aluminij
Difuzor:	PC
Dimenzije:	50.2 mm × 12,2 × 13.2 × 9,6 mm
Boja tijela:	◯ Bijeli



1010 -M

Aluminijski profil nadgradni

Materijal:	Aluminij
Difuzor:	PC
Dimenzije:	9,5 × 10 mm
Boja tijela:	◯ Bijeli ● Crni



108

Aluminijski profil nadgradni

Materijal:	Aluminij
Difuzor:	PC
Dimenzije:	20,8 × 20 × 17,4 mm
Boja tijela:	◯ Bijeli



111

Aluminijski profil nadgradni

Materijal:	Aluminij
Difuzor:	PC
Dimenzije:	42 × 45 × 34,6 mm
Boja tijela:	◯ Bijeli



1201

Aluminijski profil ugradbeni

Materijal:	Aluminij
Difuzor:	PC
Dimenzije:	24,2 × 14,3 × 12,6 mm
Boja tijela:	○ Bijeli ● Crni



2010-M

Aluminijski profil nadgradni

Materijal:	Aluminij
Difuzor:	PC
Dimenzije:	20 × 10 × 18 mm
Boja tijela:	○ Bijeli



2015-M

Aluminijski profil nadgradni

Materijal:	Aluminij
Difuzor:	PC
Dimenzije:	32 × 20 × 15 mm
Boja tijela:	● Crni



2015-A

Aluminijski profil ugradbeni

Materijal:	Aluminij
Difuzor:	PC
Dimenzije:	32 × 20 × 15 mm
Boja tijela:	● Crni

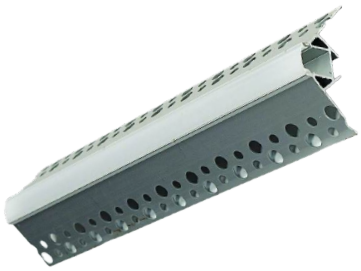

302

Aluminijski profil ugradbeni

Materijal:	Aluminij
Difuzor:	PC
Dimenzije:	12.2 mm × 48.1 mm
Boja tijela:	◯ Bijeli



313

Aluminijski profil ugradbeni

Materijal:	Aluminij
Difuzor:	PC
Dimenzije:	94.7 mm × 37.11 mm
Boja tijela:	◯ Bijeli



314

Aluminijski profil ugradbeni

Materijal:	Aluminij
Difuzor:	PC
Dimenzije:	35,4 × 97,4 mm
Boja tijela:	◯ Bijeli



400

Aluminijski profil za pod

Materijal:	Aluminij
Difuzor:	PC
Dimenzije:	20 × 15 × 16,31 mm
Boja tijela:	◯ Bijeli



400-1

Aluminijski profil za pod

Materijal:	Aluminij
Difuzor:	PC
Dimenzije:	20 × 20 × 16,31 mm
Boja tijela:	◯ Bijeli



403

Aluminijski profil za pod

Materijal:	Aluminij
Difuzor:	PC
Dimenzije:	27,1 × 11,3 × 21,5 mm
Boja tijela:	◯ Bijeli



405-A

Aluminijski profil ugradbeni

Materijal:	Aluminij
Difuzor:	PC
Dimenzije:	44 × 35 × 35 mm
Boja tijela:	◯ Bijeli



405-M

Aluminijski profil nadgradni

Materijal:	Aluminij
Difuzor:	PC
Dimenzije:	35 × 35 mm
Boja tijela:	◯ Bijeli



5050-M

Aluminijski profil nadgradni

Materijal:	Aluminij
Difuzor:	PC
Dimenzije:	50 mm × 50 mm
Boja tijela:	○ Bijeli



516

Aluminijski profil za stepenice

Materijal:	Aluminij
Difuzor:	PC
Dimenzije:	65,6 × 26,9 mm
Boja tijela:	○ Bijeli ● Crni



516-1

Aluminijski profil za stepenice

Materijal:	Aluminij
Difuzor:	PC
Dimenzije:	65 × 27,5 mm
Boja tijela:	○ Bijeli ● Crni



516-2

Aluminijski profil za stepenice

Materijal:	Aluminij
Difuzor:	PC
Dimenzije:	68 × 26 × 10 mm
Boja tijela:	○ Bijeli ● Crni



60

Aluminijski profil okrugli

Materijal:	Aluminij
Difuzor:	PC
Dimenzije:	30.5 mm × Ø60 mm
Boja tijela:	○ Bijeli



6035-M

Aluminijski profil nadgradni

Materijal:	Aluminij
Difuzor:	PC
Dimenzije:	60 × 30 mm
Boja tijela:	○ Bijeli



1203

Aluminijski profil nadgradni kutni

Materijal:	Aluminij
Difuzor:	PC
Dimenzije:	18 × 18 mm
Boja tijela:	● Crni

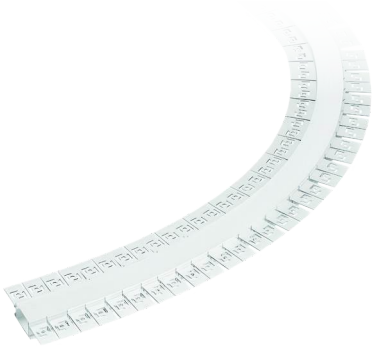

305-R

Aluminijski profil fleksibilni ugradbeni

Materijal:	Aluminij
Difuzor:	Silikon
Dimenzije:	66.4 × 14 mm
Min. Promjer savijanja:	600 mm
Min. Promjer savijanja gore i dolje :	400 mm
Boja tijela:	○ Bijeli



301

Aluminijski profil ugradbeni za stepenice

Materijal:	Aluminij
Difuzor:	PC
Dimenzije:	31.2 × 13.2 mm
Boja tijela:	● Crni



LED paneli (manji i veći)

LED paneli pružaju ravnomjerno i difuzno osvjetljenje bez treperenja i odsjaja. Namijenjeni su uredima, školama, zdravstvenim ustanovama i komercijalnim prostorima gdje je potrebna ugodna radna rasvjeta. Tanka konstrukcija omogućuje jednostavnu ugradnju u modularne stropove ili nadgradnu montažu. Visoka učinkovitost i dug radni vijek smanjuju operativne troškove.

Pogodno za korištenje: uredi, škole, bolnice, ordinacije, konferencijske sale, administrativni prostori itd.



2630

LED PANEL okrugli ugradbeni

max.
3W - 6W - 12W
18W - 24W / 4000K

Ulazni Napon AC [V]:	85 - 265V	**Beam angle:**	120 °
Snaga [W]:	3W - 6W - 12W - 18W - 24W	**Boja tijela:**	○ Bijeli ● Crni
Boja svjetlosti:	4000K	**Dimenzije [mm]:**	85 mm - 105 mm - 175 mm 225 mm - 300 mm
Lumeni [lm]:	300 lm - 600 lm - 1200 lm - 1500 lm -2400 lm	**Dimenzija rupe [mm]:**	Ø75 mm - Ø95 mm - Ø155 mm Ø200 mm - Ø285 mm



2634

LED PANEL okrugli nadgradni

max.
6W - 12W - 18W
24W / 4000K

Ulazni Napon AC [V]:	85 - 265V
Snaga [W]:	6W - 12W - 18W - 24W
Boja svjetlosti:	4000K
Lumeni [lm]:	600 lm - 1200 lm - 1800 lm -2400 lm

Beam angle:	120 °
Boja tijela:	○ Bijeli ● Crni
Dimenzije [mm]:	120 mm - 170 mm - 220 mm - 300 mm

2506

LED PANEL kvadratni nadgradni

max.
6W - 12W - 18W
24W / 4000K

Ulazni Napon AC [V]:	85 - 265V
Snaga [W]:	6W - 12W - 18W - 24W
Boja svjetlosti:	4000K
Lumeni [lm]:	600 lm - 1200 lm - 1800 lm -2400 lm

Beam angle:	120 °
Boja tijela:	○ Bijeli ● Crni
Dimenzije [mm]:	120 × 120 mm - 170 × 170 mm 220 × 220 mm - 300 × 300 mm



2516

LED PANEL kvadratni ugradbeni

max.
6W - 12W - 18W
24W / 4000K

Ulazni Napon AC [V]:	85 - 265V
Snaga [W]:	6W - 12W - 18W - 24W
Boja svjetlosti:	4000K
Lumeni [lm]:	600 lm - 1200 lm - 1800 lm -2400 lm

Beam angle:	120 °
Boja tijela:	○ Bijeli ● Crni
Dimenzije [mm]:	105 × 105 mm - 175 × 175 mm 225 × 225 mm - 300 × 300 mm
Dimenzija rupe [mm]:	95 × 95 mm - 155 × 155 mm 200 × 200 mm - 285 × 285 mm



2659

LED PANEL 120x30

max.
36W / 4000K

Ulazni Napon AC [V]:	220 - 240V	**Faktor snage:**	>0.9
Snaga [W]:	36W	**Energetska oznaka:**	A++
Boja svjetlosti:	4000K	**Beam angle:**	110 °
Lumeni [lm]:	120 lm/W	**CRI:**	>80
Difuzor:	PMMA (UGR <19)	**Dimenzije [mm]:**	1200 × 300 × 46.5 mm

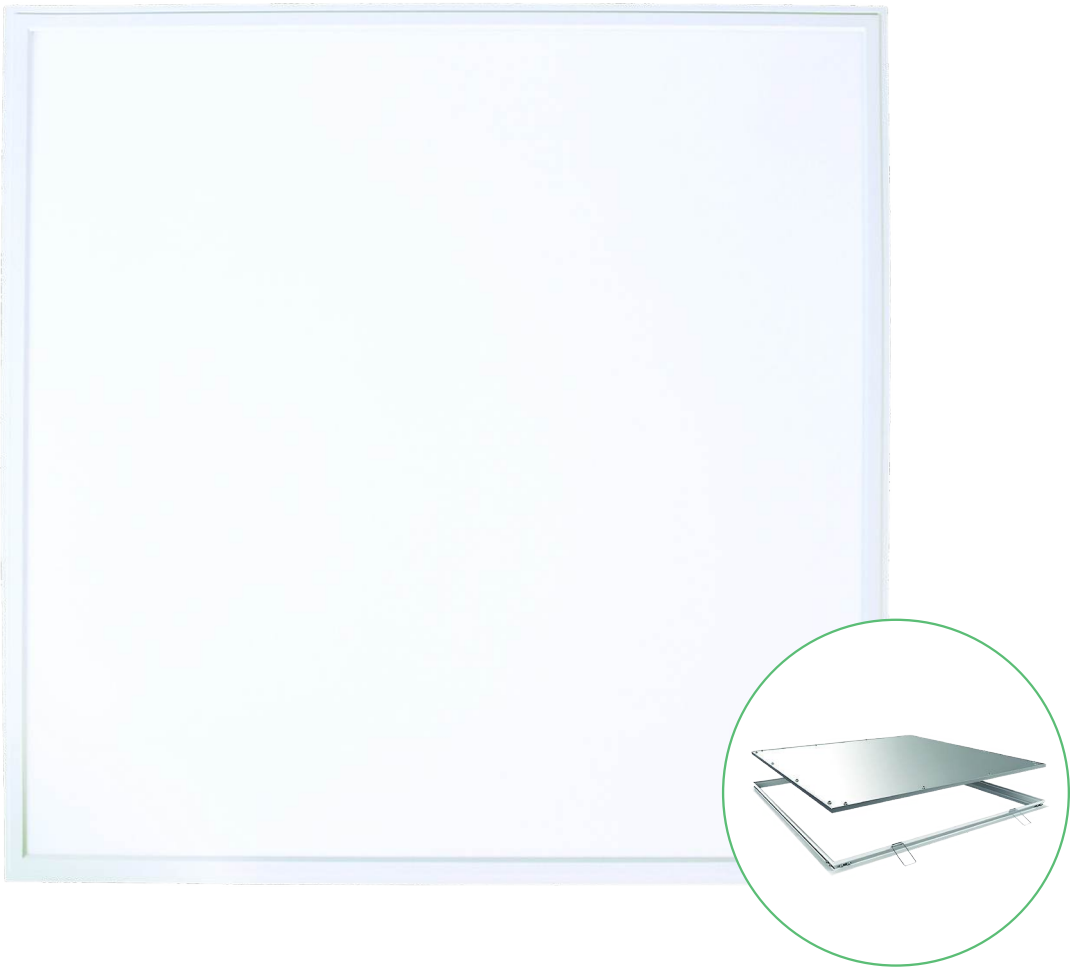

2892, 2894, 2650

LED PANEL 60×60

max.
36W / 4000K - 6500K IP40

Ulazni Napon AC [V]:	220 - 240V	**Faktor snage:**	>0.90
Snaga [W]:	36W	**Energetska oznaka:**	A++
Boja svjetlosti:	4000K - 6500K	**Beam angle:**	110 ° - 120 °
Lumeni [lm]:	120 lm/W	**Driver:**	Certa Philips
Difuzor:	PMMA (UGR <19)	**IP:**	IP40
CRI:	>80	**Dimenzije [mm]:**	600 × 600 mm
Varijante:	Standard Edge-lit Back-lit HK		



Led stropna rasvjeta sa senzorom

LED stropna rasvjeta sa senzorom integrira rasvjetno tijelo i detekciju pokreta u jedinstvenom rješenju. Automatski se uključuje pri registraciji kretanja i isključuje nakon određenog vremena, čime se optimizira potrošnja energije. Namijenjena je hodnicima, stubištima, garažama i zajedničkim prostorima. Jednostavna montaža i pouzdan rad čine je praktičnim rješenjem za frekventne zone.

Pogodno za korištenje: stubišta, hodnici, garaže, podrumi, zajednički prostori zgrada, skladišta itd.



2651, 2652, 9007, 2660

LED stropna svjetiljka sa senzorom

max.
8W - 10W - 15W - 20W
/ 3000K - 4000K - 6000K IP54

Ulazni Napon AC [V]:	220 - 240V
Snaga [W]:	8W - 10W - 15W - 20W
Boja svjetlosti:	3000K - 4000K - 6000K CCT
Lumeni [lm]:	120lm/W
CRI:	>80 - 90

Beam angle:	150 °
Boja tijela:	○ Bijeli ● Crni
Dimenzije [mm]:	Ø260 - Ø260 × H57 mm Ø320 × H57 mm
IP:	IP54



2496, 2499

LED stropna svjetiljka sa senzorom ST

max.
12W / 4000K IP20

Ulazni Napon AC [V]:	110 - 240V	**Razina okolnog osvjetljenja:**	<3 - 2000 LUX
Snaga [W]:	12W	**Beam angle:**	150 °
Boja svjetlosti:	4000K	**Boja tijela:**	◯ Bijeli
Doseg:	6m	**Visina instalacije:**	2.2 - 4m
Kut detekcije:	360 °	**Dimenzije [mm]:**	Ø240mm - Ø290mm
Vrijeme zadrške:	10s - 3min	**IP:**	IP20
Frekvencija svjetlosti [Hz]:	50/60Hz		

2595

LED stropna svjetiljka sa senzorom STX

max.
10W / 4000K IP65

Ulazni Napon AC [V]:	220 - 240V	**Razina okolnog osvjetljenja:**	<3-2000 LUX
Snaga [W]:	10W	**Beam angle:**	150 °
Boja svjetlosti:	4000K	**Boja tijela:**	◯ Bijeli
Doseg:	9m	**Dimenzije [mm]:**	Ø210 mm
Kut detekcije:	140 °	**IP:**	IP65
Vrijeme zadrške:	10s - 5 min	**Frekvencija svjetlosti [Hz]:**	50/60Hz



Zidne lampe

Zidne lampe pružaju kombinaciju funkcionalne i dekorativne rasvjete. Koriste se za ambijentalno, orijentacijsko ili akcentno osvjetljenje unutarnjih i vanjskih prostora. Dostupne su u različitim stilovima, materijalima i izvedbama. Omogućuju naglašavanje arhitektonskih elemenata i stvaranje željenog svjetlosnog ugođaja.

Pogodno za korištenje: hoteli, restorani, hodnici, dnevni boravci, fasade, terase itd.



max.
10W / 4000K IP65

2676-79

ZIDNA LAMPA single / double

max.
4W - 6W / 3000K

Ulazni Napon AC [V]:	220 - 240V	**Boja svjetlosti:**	3000K
Snaga [W]:	4W (Single) - 6W (Double)	**Boja tijela:**	○ Bijeli ● Crni



4600

ZIDNA LAMPA ELEGANT

max.
10W / 3000K IP65

Ulazni Napon AC [V]:	220 - 240V	**Boja svjetlosti:**	3000K
Snaga [W]:	10W	**Boja tijela:**	● Crni
IP:	IP65		



2681, 2680

ZIDNA LAMPA 6W

Ulazni Napon AC [V]:	220 - 240V
Snaga [W]:	6W
Boja svjetlosti:	3000K
Boja tijela:	○ Bijeli ● Crni



2670, 2553, 2552

ZIDNA LAMPA 2XGU10

Ulazni Napon AC [V]:	220 - 240V
Snaga [W]:	-
Boja tijela:	○ Bijeli ● Crni ● Siva
Dimenzije [mm]:	150 × 70 mm
IP:	IP57



2673, 2674, 2675

ZIDNA SVJETILJKA ugradna za stepenice

Ulazni Napon AC [V]:	220 - 240V
Snaga [W]:	3W
Boja svjetlosti:	3000K
Boja tijela:	○ Bijeli ● Crni ● Siva
IP:	IP65



2544/45, 4609

ZIDNA LAMPA

Ulazni Napon AC [V]:	220 - 240V
Snaga [W]:	6W - 10W
Boja svjetlosti:	3000K
Boja tijela:	○ Bijeli ● Crni
IP:	IP65

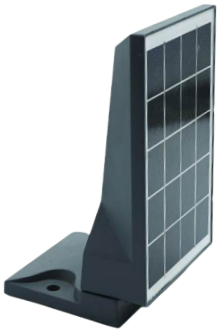

2611

ZIDNA LAMPA SOLARNA

Snaga [W]:	10W
IP:	IP65



4602

ZIDNA LAMPA KOCKA

Ulazni Napon AC [V]:	220 - 240V
Snaga [W]:	18W
Boja svjetlosti:	3000K
Boja tijela:	● Crni



4603

ZIDNA LAMPA KUTNA

Ulazni Napon AC [V]:	220 - 240V
Snaga [W]:	18W
Boja svjetlosti:	3000K
Boja tijela:	● Crni



4604

ZIDNA LAMPA OVALNA

Ulazni Napon AC [V]:	220 - 240V
Snaga [W]:	18W
Boja svjetlosti:	3000K
Boja tijela:	● Crni



4601

ZIDNA LAMPA OKRUGLA

Ulazni Napon AC [V]:	220 - 240V
Snaga [W]:	18W
Boja svjetlosti:	3000K
Boja tijela:	● Crni



4605, 4606

ZIDNA LAMPA

Ulazni Napon AC [V]:	220 - 240V
Snaga [W]:	4W
Boja svjetlosti:	3000K
Boja tijela:	○ Bijeli ● Crni
IP:	IP65



4607, 4608

ZIDNA LAMPA

Ulazni Napon[V]:	220 - 240V
Snaga [W]:	6W
Boja svjetlosti:	3000K
Boja tijela:	○ Bijeli ● Crni
IP:	IP65

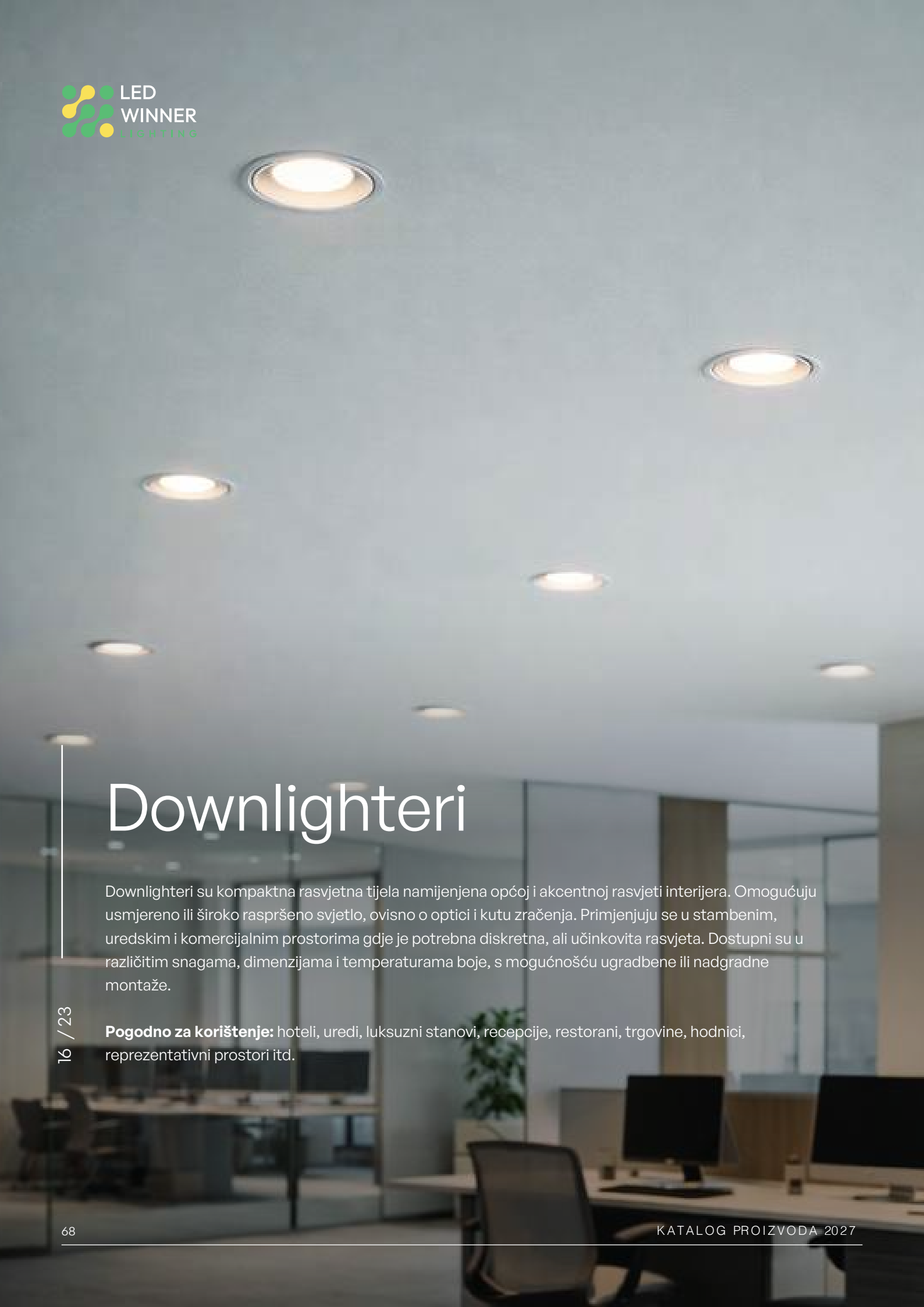

Downlighteri

Downlighteri su kompaktna rasvjetna tijela namijenjena općoj i akcentnoj rasvjeti interijera. Omogućuju usmjereno ili široko raspršeno svjetlo, ovisno o optici i kutu zračenja. Primjenjuju se u stambenim, uredskim i komercijalnim prostorima gdje je potrebna diskretna, ali učinkovita rasvjeta. Dostupni su u različitim snagama, dimenzijama i temperaturama boje, s mogućnošću ugradbene ili nadgradne montaže.

Pogodno za korištenje: hoteli, uredi, luksuzni stanovi, recepcije, restorani, trgovine, hodnici, reprezentativni prostori itd.

16 / 23

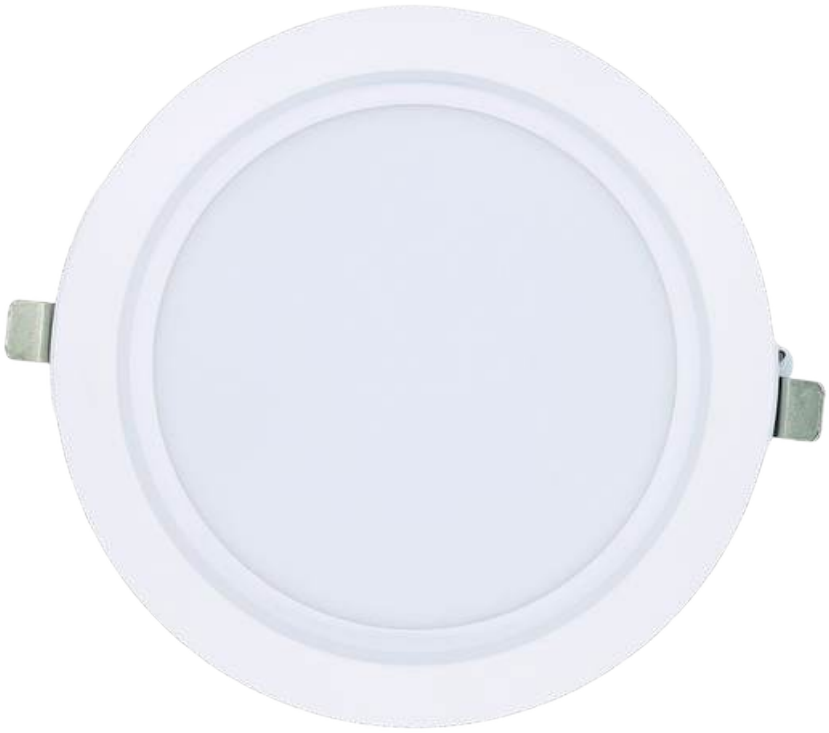

3309, 2853

LED downlight ugradbeni

18W - 24W / 4000K LW IP20

Ulazni Napon [V]:	220 - 240V	**Boja tijela:**	○ Bijeli ● Crni
Snaga [W]:	18W - 24W	**Beam angle:**	110 °
Boja svjetlosti:	4000K	**Dimenzije [mm]:**	(235 × 76 mm) - (186 × 76 mm)
Lumeni [lm]:	2000 lm	**Dimenzija rupe [mm]:**	210 mm - 160 mm

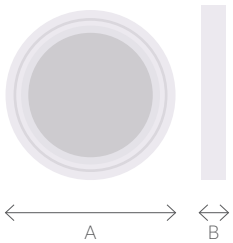



2854, 2855, 2856

LED downlight ugradbeni

max.
6W / 3K - 4K

Ulazni Napon [V]:	220 - 240V	**Boja tijela:**	○ Bijeli ● Crni
Snaga [W]:	6W	**Dimenzije [mm]:**	100 mm
Boja svjetlosti:	3000K - 4000K	**Dimenzija rupe [mm]:**	68 mm
Varijante:	1. Crni / 4000K 2. Bijeli / 4000K 3. Crni / 3000K		

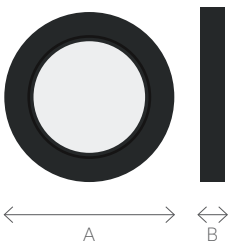



3400/1/2

LED downlight

max.
6W - 12W - 18W / 4K IP20

Ulazni Napon [V]:	220 - 240V	**Boja tijela:**	○ Bijeli ● Crni
Snaga [W]:	6W - 12W - 18W	**Dimenzije [mm]:**	90 mm - 110 mm - 140 mm
Boja svjetlosti:	4000K	**Dimenzija rupe [mm]:**	Ø75 - Ø95 - Ø120

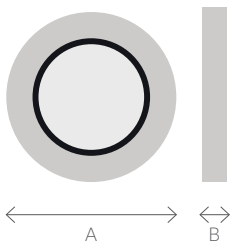



2533, 2538

LED downlight četvrtasti GU10

Dimenzije [mm]:	95 × 95 × 95 mm
Boja tijela:	○ Bijeli ● Crni



2534, 2535

LED downlight četvrtasti GU10X2

Dimenzije [mm]:	155 × 80 × 85 mm
Boja tijela:	○ Bijeli ● Crni



2536, 2537

LED downlight okrugli GU10

Dimenzije [mm]:	80 × 95mm 80 × 85/95 × 125mm
Boja tijela:	○ Bijeli ● Crni



3601, 3602, 3603, 3604, 3605

LED downlight

Ulazni Napon [V]:	220 - 240V
Snaga [W]:	12W
Boja svjetlosti:	3000 - 4000K
Boja tijela:	○ Bijeli ● Crni ◐ Crno/zlatni ◐ Bijelo/zlatni



3606

LED downlight 2x

Ulazni Napon [V]:	220 - 240V
Snaga [W]:	12W
Boja svjetlosti:	3000 - 4000K
Boja tijela:	○ Bijeli ● Crni ◐ Crno/zlatni ◐ Bijelo/zlatni



2963

LED downlight ugradbeni

Ulazni Napon [V]:	220 - 240V
Snaga [W]:	5.5W
Boja svjetlosti:	3000K
Dimenzije [mm]:	65 × 65 mm
Dimenzija rupe [mm]:	55 mm
Boja tijela:	● Crni sjaj



2964

LED downlight ugradbeni

Ulazni Napon [V]:	220 - 240V
Snaga [W]:	10.3W
Boja svjetlosti:	3000K
Dimenzije [mm]:	60 × 85 mm
Dimenzija rupe [mm]:	75 mm
Boja tijela:	● Crni



2965

LED downlight ugradbeni

Ulazni Napon [V]:	220 - 240V
Snaga [W]:	13.3W
Boja svjetlosti:	3000K
Dimenzije [mm]:	85 × 85 × 80 mm
Dimenzija rupe [mm]:	Ø75 mm
Boja tijela:	● Crni



2966

LED downlight ugradbeni X2

Ulazni Napon [V]:	220 - 240V
Snaga [W]:	13.3W
Boja svjetlosti:	3000K
Dimenzije [mm]:	155 × 85 × 77 mm
Dimenzija rupe [mm]:	146 × 77 mm
Boja tijela:	○ Bijeli



2967

LED downlight ugradbeni

Ulazni Napon [V]:	220 - 240V
Snaga [W]:	13.3W
Boja svjetlosti:	3000K
Dimenzije [mm]:	110 × 60 mm
Dimenzija rupe [mm]:	Ø95 mm
Boja tijela:	● Crni sjaj

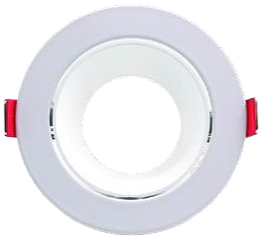

2593, 2594, 3245, 3249

LED downlight ugradbeni okvir GU10 okrugli

Dimenzija rupe [mm]:	68 mm - 82 mm
Boja tijela:	○ Bijeli ● Crni
Varijante:	GU10 - 1/1



3250, 3251, 3252, 3246, 3247, 3248

LED downlight ugradbeni okvir četvrtasti

Dimenzije [mm]:	90 × 90 mm - 175 × 90 mm - 255 × 90 mm
Dimenzija rupe [mm]:	Ø82 mm
Boja tijela:	○ Bijeli ● Crni
Varijante:	1/1 - 2/1 - 3/1



3052, 3054

LED downlight ugradbeni okvir četvrtasti

Dimenzije [mm]:	90 × 90 mm
Dimenzija rupe [mm]:	Ø68 mm
Boja tijela:	○ Bijeli ● Crni



Trofazne šine i reflektori

Trofazni sustavi šina omogućuju fleksibilno i profesionalno rješenje za akcentnu rasvjetu većih prostora. Sustav omogućuje upravljanje više rasvjetnih krugova unutar jedne šine, čime se postiže funkcionalna podjela rasvjete. Reflektori se mogu jednostavno pomicati i usmjeravati bez dodatnih instalacijskih zahvata. Namijenjeni su trgovinama, galerijama, salonima i izložbenim prostorima gdje je prilagodljivost ključna.

Pogodno za korištenje: trgovine, showroomi, galerije, muzeji, izložbeni prostori, saloni namještaja, komercijalni objekti itd.



3061, 3060

Trofazna šina za reflektore nadgradna

Boja tijela:	○ Bijeli ● Crni

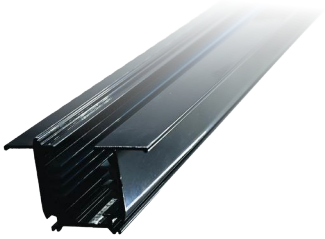

2190, 2191

Trofazna šina za reflektore ugradbena

Boja tijela:	○ Bijeli ● Crni



4610, 4611

LED tračni reflektor 26W/4K

Ulazni Napon [V]:	220 - 240V
Snaga [W]:	20W
Boja svjetlosti:	4000K
Frekvencija svjetlosti [Hz]:	50/60Hz
Driver:	XITANIUM PHILIPS
Boja tijela:	○ Bijeli ● Crni



4613, 4612

LED tračni reflektor 36W/4K

Ulazni Napon [V]:	220 - 240V
Snaga [W]:	36W
Boja svjetlosti:	4000K
Frekvencija svjetlosti [Hz]:	50/60Hz
Driver:	XITANIUM PHILIPS
Boja tijela:	○ Bijeli ● Crni



2363, 2348, 2349, 2347

LED tračni reflektor

Ulazni Napon [V]:	220 - 240V
Snaga [W]:	15W
Boja svjetlosti:	3000K - 4000K
Frekvencija svjetlosti [Hz]:	50/60Hz
Driver:	POWER GEAR
Boja tijela:	○ Bijeli ● Crni



2301

LED tračni reflektor

Ulazni Napon [V]:	220 - 240V
Snaga [W]:	30W
Boja svjetlosti:	4000K
Frekvencija svjetlosti [Hz]:	50/60Hz
Driver:	POWER GEAR
Boja tijela:	○ Bijeli ● Crni



2304

LED tračni reflektor

Ulazni Napon [V]:	220 - 240V
Snaga [W]:	30W
Boja svjetlosti:	3000K - 4000K
Frekvencija svjetlosti [Hz]:	50/60Hz
Driver:	POWER GEAR
Boja tijela:	○ Bijeli ● Crni



2350

LED tračni reflektor

Ulazni Napon [V]:	220 - 240V
Snaga [W]:	20W - 30W
Boja svjetlosti:	3000K - 4000K
Frekvencija svjetlosti [Hz]:	50/60Hz
Driver:	POWER GEAR
Boja tijela:	○ Bijeli ● Crni



2383

LED tračni reflektor

Ulazni Napon [V]:	220 - 240V
Snaga [W]:	30W
Boja svjetlosti:	3000K - 4000K
Frekvencija svjetlosti [Hz]:	50/60Hz
Driver:	POWER GEAR
Boja tijela:	○ Bijeli ● Crni



2308, 2309

LED tračni reflektor

Ulazni Napon [V]:	220 - 240V
Snaga [W]:	20W - 30W
Boja svjetlosti:	3000K - 4000K
Frekvencija svjetlosti [Hz]:	50/60Hz
Driver:	POWER GEAR
Boja tijela:	● Zlatna



2949

Konektori i nastavci za trofaznu šinu



Napajanja

Napajanja pretvaraju mrežni napon u stabilan izlaz prilagođen LED sustavima. Osiguravaju konstantan rad bez oscilacija koje mogu utjecati na trajnost i performanse rasvjete. Dostupna su u različitim snagama, naponskim razinama i stupnjevima zaštite, uključujući modele za vanjsku uporabu. Kvalitetno napajanje ključan je element pouzdane i dugotrajne instalacije.

Pogodno za korištenje: LED trake, magnetne sustave, industrijsku rasvjetu, vanjske instalacije, profesionalne projekte itd.



3262

LS

Ulazni Napon [V]:	12V - 24V
Max. Snaga [W]:	36W - 60W - 100W
	150W - 200W - 300W - 400W
IP:	IP20



3870

ULTRA THIN

SLIM-24V:	24W - 48W - 72W
SLIM-12V:	100W - 150W - 200W
IP:	IP20



4435

XT Serija

Ulazni Napon [V]:	24V - XT
Max. Snaga [W]:	60W - 100W - 150W
	200W - 300W - 400W
IP:	IP20



3837

LRS - MEAN WELL

LRS 12V:	35W - 50W - 75W - 100W - 150W 200W - 350W - 450W - 600W
LRS 24V:	35W - 50W - 75W - 100W - 150W 200W - 350W - 450W - 600W
LRS 5V:	200W - 350W
LRS 48V:	50W - 100W - 150W
IP:	IP20



3835

HDR - MEAN WELL

HDR-24V:	60W - 100W
HDR-48V:	60W - 100W
HDR-5V:	15W
IP:	IP20



3857

NDR - MEAN WELL

NDR - 12V:	75W - 120W
NDR - 24V:	75W - 120W - 240W - 480W
IP:	IP20



3870

LPV - MEAN WELL

LPV (12V):	35W - 60W - 100W
LPV (24V):	35W - 60W - 100W
IP:	IP67



3841

ELG - MEAN WELL

ELG-12A-3Y:	75W - 150W
ELG-24A-3Y:	75W - 150W - 240W
IP:	IP20



3820

XLG/APV – MEAN WELL

XLG:	12V - 24V	**APV:**	12V - 24V
Max. Snaga [W]:	150W	**Max. Snaga [W]:**	8W - 12W - 16W 25W - 35W
IP:	IP67	**IP:**	IP67



4438, 4442

LW 12-48V

Ulazni Napon [V]:	12V - 24V - 36V - 48V
Max. Snaga [W]:	60W - 100W - 150W - 200W - 300W
IP:	IP20
Varijanta:	Napon je prilagodljiv



Magnetna šina 5 cm i reflektori

Magnetni sustav širine 5 cm namijenjen je zahtjevnijim rasvjetnim konceptima i većim svjetlosnim tokovima. Omogućuje integraciju više tipova rasvjetnih tijela unutar jednog konstrukcijskog rješenja. Stabilna konstrukcija i snažniji moduli čine ga pogodnim za veće komercijalne i arhitektonske projekte. Sustav omogućuje visoku razinu prilagodbe i profesionalnu izvedbu.

Pogodno za korištenje: veći poslovni prostori, trgovački centri, open-space uredi, arhitektonski projekti itd.



4253, 4207

Magnetna šina 5cm ugradbena



4206, 4232

Magnetna šina 5cm nadgradna



4201/36/37/38/35/4516/17

Reflektor za magnetnu šinu

Ulazni Napon [V]:	48V
Snaga [W]:	6W - 12W - 18W - 24W
Boja svjetlosti:	3000K - 4000K - 6000K
Varijante:	1. Normalan 2. Tuya Zigbbe 3. CCT



4249/50/51/52/33/34/4313/14/15

Reflektor za magnetnu šinu

Ulazni Napon [V]:	-
Snaga [W]:	10W - 20W - 30W
Boja svjetlosti:	3000K - 4000K - 6000K
Dužina:	30 cm - 60 cm - 90 cm
Varijante:	1. Normalan 2. Tuya Zigbbe 3. CCT



4239,4240

Reflektor za magnetnu šinu

Ulazni Napon [V]:	-
Snaga [W]:	6W - 12W
Varijante:	Tuya Zigbbe



4244,4243

Visilica za magnetnu šinu

Ulazni Napon [V]:	-
Snaga [W]:	6W - 10W
Varijante:	Tuya Zigbbe



Magnetna šina 2cm i reflektori

Magnetni sustav širine 2 cm omogućuje minimalističku i diskretnu integraciju rasvjete u suvremene interijere. Reflektori i moduli jednostavno se postavljaju i pomiču bez alata. Sustav je prilagodljiv promjenama rasporeda prostora i rasvjetnih potreba. Namijenjen je stambenim i manjim komercijalnim projektima gdje je naglasak na estetici i fleksibilnosti.

Pogodno za korištenje: luksuzni stanovi, vile, dizajnerski interijeri, uredi, butici itd.



4230, 4231

Magnetna šina ugradbena

Dužina:	2 cm
Boja tijela:	Crni



4224, 4232

Magnetna šina nadgradna

Dužina:	2 cm
Boja tijela:	Crni



4241, 4298, 4297, 4242

Reflektor za magnetnu šinu

Snaga [W]:	15W
Boja svjetlosti:	3000K - 4000K
Dimenzije [mm]:	55 × 115 mm



4256, 4255

Napajanje za magnetnu šinu mini

Ulazni Napon AC [V]:	220 - 240V
Snaga [W]:	80W - 150W



4316 - 4321, 4442, 4423

Reflektor za magnetnu šinu ravni/točka

Snaga [W]:	10W - 12W - 18W - 20W - 30W
Boja svjetlosti:	3000K - 4000K
Dužina:	30 cm - 40cm - 60 cm - 90 cm
Varijante:	1. Ravni: 30 - 60 - 90 2. Točka: 30 - 40



Magnetna šina 35mm i reflektori

Magnetna šina širine 35 mm pruža veću nosivost i mogućnost ugradnje snažnijih rasvjetnih modula. Omogućuje kombiniranje reflektora, linearnih elemenata i dekorativnih modula unutar istog sustava. Fleksibilno pozicioniranje omogućuje prilagodbu rasvjete prema funkciji prostora. Primjenjuje se u uredima, trgovinama i suvremenim stambenim projektima.

Pogodno za korištenje: komercijalni prostori, showroomi, uredi i butici, galerije, hoteli, reprezentativni objekti itd.



4245, 4246

Magnetna šina nagradbena

Dužina:	35 mm
Boja tijela:	○ Bijeli ● Crni



4247/48/96/95

Napajanje za magnetnu šinu

Dužina:	35 mm
Snaga [W]:	100W - 200W
Boja tijela:	○ Bijeli ● Crni



4264, 63, 65, 66

Reflektor za magnetnu šinu

Snaga [W]:	10W - 20W
Boja svjetlosti:	3000K - 4000K
Dimenzije [mm]:	30cm × 35mm - 60cm × 35mm



4267/68/4300/4299

Reflektor za magnetnu šinu

Snaga [W]:	10W
Boja svjetlosti:	3000K - 4000K
Dimenzije [cm]:	Ø5.5 cm
Boja tijela:	○ Bijeli ● Crni



4269/70/80/81/91/92/94/93/

Reflektor za magnetnu šinu

Snaga [W]:	10W - 20W
Boja svjetlosti:	3000K - 4000K
Boja tijela:	○ Bijeli ● Crni



4284/85/82/83

Reflektor za magnetnu šinu

Snaga [W]:	6W - 12W
Boja svjetlosti:	3000K - 4000K



4305/06/10/09

Reflektor za magnetnu šinu okrugli

Snaga [W]:	16W
Boja svjetlosti:	3000K - 4000K
Boja tijela:	○ Bijeli ● Crni



4286, 4287

Reflektor za magnetnu šinu nadgradni

Snaga [W]:	10W
Boja svjetlosti:	4000K



4311/07/12/08

Reflektor za magnetnu šinu četvrtasti / nadgradni

Snaga [W]:	16W
Boja svjetlosti:	3000K - 4000K
Boja tijela:	○ Bijeli ● Crni

LED WINNER LIGHTING



Kontrole i upravljanja

Sustavi kontrole i upravljanja omogućuju preciznu regulaciju intenziteta, temperature boje i rasporeda rada rasvjete. Uključuju dimmere, daljinske upravljače, kontrolere i sustave pametne automatizacije. Omogućuju optimizaciju potrošnje energije i prilagodbu svjetlosnih scena različitim potrebama prostora. Predstavljaju temelj suvremenih rasvjetnih rješenja.

Pogodno za korištenje: pametne kuće i stanovi, hoteli, restorani, uredi, konferencijske sale, industrijski objekti, luksuzni stambeni objekti itd.

Kontroleri za led trake



2749
FUT035S
Controler white 12A



2702
FUT036M
Single strip controler



2750
FUT037S
Controler 3in1/12A



2703
FUT038M
RGBW strip controler



2745
FUT040
LED controler CCT



2746
FUT041
LED controler single



2747
FUT042
LED controler RGB



2724
FUT035ZP
Controler 20A 2/1



2735
FUT037ZP
Controler 20A 3/1



2739
ZL5
LED strip Controler 5/1

Napredni i višekanalni kontroleri



2755
HR2 2in1
Led controler 30A



2754
PR2 2in1
LED controler



2757
HR5 5in1
LED Controler 30A



2766
PR5 5in1
LED Controler



2725
SR2L 5in1
Controler



2726
SR5L 5in1
Controler



2727
ML5 5in1
Controler MATTER



2768
PZ5 5in1
Controler Zigbee



2753
SPIR3 3in1
SPI LED controler



2721
E2-ZR
Led Controler



2722
E3-ZR
LED Con.RGB/RGBW/RGB+CCT

Pametni prekidači, dimeri i senzori



2723
WL-SV1
Smart Switch



2719
K2
Smart Switch



2720
K2B
Smart Switch Black

2737
PIR1-ZB
Pir sensor



2751
LS4 Dimer
0/1-10V/12A



2718
TRI-C1 WR AC
Triac Dimmer



2738
TRI-C1ZR AC
Triac Dimmer



2767
TRI-K1 2.4G
Rotating Triac Dim

Daljinski upravljači i paneli



2706
FUT007
Remote



2716
FUT086
RGB+CCT Remote



2742
FUT089-B
8 Zone remote black



2744
FUT087B
Touch dimmer



2707
T1
Single color remote



2708
T3
RGBW Remote



2748
C1
Remote 4 zone Miboxer



2758
C5
4 zone RGB+CCT remote



2764
C6 SPI
SPI daljinski



2741
S2-B Rainbow
Remote black



2743
K1-B
Rotating Switch Panel Rem



2752
K3
Rotating Wheel Remote



2709
B4
RGB+CCT 4 Zone
panel remote



2765
B6 SPI
Panel daljinski



2763
Y2 CCT
Daljinski sa postoljem



2762
Y3
RGB+CCT daljinski
sa postoljem

Gateway i pojačala (Amplifier)



2704
WL-BOX1
Gateway



2717
WL433
Gateway



2740
ZB-Box2
Zigbee wired gateway



2736
ZB-Box3
Multimode Gateway



2756
PA1
1Channel amplifiler



2705
PA5
Amplifier 5 Channel

Vrtna i Stepenišna Rasvjeta



2710
SYS-RC1 9W
RGB+CC garden 24V



2715
SYS-RC2 15W
RGB+CCT garden 24V



2711
SYS-T1
1 Channel Host controler



2712
SYS-T2
1 CH Amplifier single



2759
BS64
Kontrola za stepenice



2760
BS2LC
Control Board



2761
BSTL
T Cable



Prekidači i utičnice

Prekidači i utičnice omogućuju sigurno upravljanje i distribuciju električne energije u svim vrstama objekata. Dostupni su u različitim dizajnerskim linijama, bojama i tehničkim izvedbama. Prilagođeni su stambenim, uredskim i industrijskim instalacijama. Kombiniraju funkcionalnost, sigurnost i estetsku usklađenost s interijerom.

Pogodno za korištenje: stambeni objekti, luksuzne vile, hoteli, uredi, komercijalni i industrijski prostori itd.



5216, 5224, 5218, 5226

Prekidač button (Button Switch)

Broj prekidača:	1 - 2 - 3 - 4
Varijante:	1. Button Pc 2. Button Staklo
Dimenzije kutije [mm]:	86 × 86 mm
Varijante:	○ Bijeli ● Crni



5206, 5228

Utičnica tv i internet

Varijante:	1. PC 2. Staklo
Boja tijela:	○ Bijeli ● Crni



5207, 5229

Utičnica usb i type c

Varijante:	1. PC 2. Staklo
Boja tijela:	○ Bijeli ● Crni



5208, 5214

Utičnica standardna

Varijante:	1. PC 2. Staklo
Boja tijela:	○ Bijeli ● Crni



5233

Utičnica Button

Broj prekidača:	1 - 2 - 3
IP:	IP55



5235

Utičnica Single/Double

Broj prekidača:	1 - 2 - 3
IP:	IP55



5237

Utičnica Single/Double

IP:	IP66



5216

Prekidač Button

Varijante:	1. Prekidač 1 Button Naizmjenični PVC/STAKLO 2. Prekidač 1 Button Križni PVC/STAKLO
Boja tijela:	○ Bijeli ● Crni



5252 - 5259

Prekidač Wifi Zigbee

Broj prekidača:	1 - 2 - 3 - 4
Boja tijela:	○ Bijeli ● Crni

Dodatni materijal

Ac Adapter :	220V
PVC Kutija [mm]:	86 × 86 mm
Prekidač Za Bojler:	20A
Boja tijela:	○ Bijeli ● Crni

LED WINNER LIGHTING

Led Winner Lighting je hrvatska tvrtka posvećena pružanju vrhunskih rješenja LED rasvjete za sve vrste prostora.

Naš bogat asortiman proizvoda obuhvaća unutarnju i vanjsku rasvjetu, LED panele, reflektore, LED trake, industrijske i komercijalne svjetiljke, uličnu rasvjetu, dekorativnu rasvjetu te širok izbor dodatne opreme za rasvjetu.

Spajamo kvalitetu, inovativnost i energetsku učinkovitost kako bismo ponudili pouzdane proizvode koji zadovoljavaju najviše standarde učinkovitosti i trajnosti.

Bilo da je riječ o domovima, poslovnim i prodajnim prostorima ili velikim projektima, Led Winner Lighting predan je pružanju modernih rješenja rasvjete uz profesionalnu uslugu, konkurentne cijene i podršku usmjerenu na potrebe svakog kupca.

KONTAKT
info@ledwinnerlighting.hr
+385 91 9899 417